

Surveillance de l'influenza et des infections respiratoires virales

Semaine 23-34 se terminant le 26 août 2023

Chronique de la semaine

- 10 cas positif(s) pour le virus de l'influenza A
- 3 cas positif(s) pour le virus de l'influenza B
- 4 cas positif(s) pour le virus para-influenza 1
- 4 cas positif(s) pour le virus para-influenza 2
- 5 cas positif(s) pour le virus para-influenza 3
- 12 cas positif(s) pour le virus para-influenza 4
- 30 cas positif(s) pour le virus respiratoire syncytial
- 23 cas positif(s) pour l'adénovirus
- 10 cas positif(s) pour le métapneumovirus humain
- 2 cas positif(s) pour le coronavirus commun

RSS = région sociosanitaire C = culture virale Ag = détection d'antigènes TAAN = test d'amplification d'acides nucléiques (RT-PCR)

* La répartition des cas sur ce tableau est faite selon la région d'origine des laboratoires

	Nord-Est			Québec Chaudière-Appalaches			Centre du Québec			Montréal Laval			Ouest du Québec			Montréal Monterégie			TOTAL QUÉBEC		
RSS	01, 02, 09, 10, 11, 17, 18			03, 12			04, 05, 14			06, 13			07, 08, 15			16					
Virus	C	Ag	TAAN	C	Ag	TAAN	C	Ag	TAAN	C	Ag	TAAN	C	Ag	TAAN	C	Ag	TAAN	C	Ag	TAAN
virus de l'influenza A	0/0	0/9	1/903	0/0	0/0	1/423	0/0	0/0	0/200	0/0	0/0	3/1040	0/0	0/0	4/254	0/0	0/0	1/537	0/0	0/9	10/3357
	1/912			1/423			0/200			3/1040			4/254			1/537			10/3366		
virus de l'influenza B	0/0	0/9	0/903	0/0	0/0	0/423	0/0	0/0	0/200	0/0	0/0	2/1040	0/0	0/0	1/254	0/0	0/0	0/537	0/0	0/9	3/3357
	0/912			0/423			0/200			2/1040			1/254			0/537			3/3366		
virus resp. syncytial	0/0	0/8	1/170	0/0	0/0	5/423	0/0	0/0	6/200	0/0	0/0	12/985	0/0	0/0	1/254	0/0	0/0	5/536	0/0	0/8	30/2568
	1/178			5/423			6/200			12/985			1/254			5/536			30/2576		
virus para- influenza 1	0/0	0/0	1/61	0/0	0/0	1/186	0/0	0/0	1/36	0/0	0/0	0/578	0/0	0/0	1/20	0/0	0/0	0/9	0/0	0/0	4/890
	1/61			1/186			1/36			0/578			1/20			0/9			4/890		
virus para- influenza 2	0/0	0/0	1/61	0/0	0/0	0/186	0/0	0/0	0/36	0/0	0/0	2/578	0/0	0/0	1/20	0/0	0/0	0/9	0/0	0/0	4/890
	1/61			0/186			0/36			2/578			1/20			0/9			4/890		
virus para- influenza 3	0/0	0/0	1/61	0/0	0/0	0/186	0/0	0/0	0/36	0/0	0/0	3/578	0/0	0/0	1/20	0/0	0/0	0/9	0/0	0/0	5/890
	1/61			0/186			0/36			3/578			1/20			0/9			5/890		
virus para- influenza 4	0/0	0/0	3/61	0/0	0/0	0/186	0/0	0/0	1/36	0/0	0/0	6/578	0/0	0/0	2/20	0/0	0/0	0/9	0/0	0/0	12/890
	3/61			0/186			1/36			6/578			2/20			0/9			12/890		
adénovirus	0/0	0/0	5/61	0/0	0/0	7/202	0/0	0/0	2/36	0/0	0/0	8/578	0/0	0/0	1/20	0/0	0/0	0/9	0/0	0/0	23/906
	5/61			7/202			2/36			8/578			1/20			0/9			23/906		
métapneumo virus humain	0/0	0/0	1/60	0/0	0/0	1/186	0/0	0/0	0/36	0/0	0/0	7/578	0/0	0/0	1/20	0/0	0/0	0/9	0/0	0/0	10/889
	1/60			1/186			0/36			7/578			1/20			0/9			10/889		
coronavirus commun	0/0	0/0	0/61	0/0	0/0	1/186	0/0	0/0	0/36	0/0	0/0	0/578	0/0	0/0	1/20	0/0	0/0	0/9	0/0	0/0	2/890
	0/61			1/186			0/36			0/578			1/20			0/9			2/890		

Nombre et pourcentage de cas positifs pour les virus influenza A, B et respiratoire syncytial selon la région des laboratoires

RSS	Influenza A	Influenza B	Virus respiratoire syncytial
Bas-Saint-Laurent (01)	1 / 600 (0,17 %)	0 / 600 (0,00 %)	0 / 66 (0,00 %)
Saguenay - Lac-Saint-Jean (02)	0 / 114 (0,00 %)	0 / 114 (0,00 %)	0 / 77 (0,00 %)
Capitale-Nationale (03)	0 / 165 (0,00 %)	0 / 165 (0,00 %)	3 / 165 (1,82 %)
Mauricie et Centre-du-Québec (04)	0 / 39 (0,00 %)	0 / 39 (0,00 %)	1 / 39 (2,56 %)
Estrie (05)	0 / 0	0 / 0	0 / 0
Montréal (06)	3 / 929 (0,32 %)	2 / 929 (0,22 %)	12 / 923 (1,30 %)
Outaouais (07)	2 / 86 (2,33 %)	1 / 86 (1,16 %)	1 / 86 (1,16 %)
Abitibi-Témiscamingue (08)	0 / 31 (0,00 %)	0 / 31 (0,00 %)	0 / 31 (0,00 %)
Côte-Nord (09)	0 / 18 (0,00 %)	0 / 18 (0,00 %)	0 / 18 (0,00 %)
Nord-du-Québec (10)	0 / 7 (0,00 %)	0 / 7 (0,00 %)	0 / 2 (0,00 %)
Gaspésie - Îles-de-la-Madeleine (11)	0 / 159 (0,00 %)	0 / 159 (0,00 %)	1 / 2 (50,00 %)
Chaudière-Appalaches (12)	1 / 258 (0,39 %)	0 / 258 (0,00 %)	2 / 258 (0,78 %)
Laval (13)	0 / 111 (0,00 %)	0 / 111 (0,00 %)	0 / 62 (0,00 %)
Lanaudière (14)	0 / 161 (0,00 %)	0 / 161 (0,00 %)	5 / 161 (3,11 %)
Laurentides (15)	2 / 137 (1,46 %)	0 / 137 (0,00 %)	0 / 137 (0,00 %)
Montérégie (16)	1 / 537 (0,19 %)	0 / 537 (0,00 %)	5 / 536 (0,93 %)
Nunavik (17)	0 / 14 (0,00 %)	0 / 14 (0,00 %)	0 / 13 (0,00 %)
Terres-Cries-de-la-Baie-James (18)	0 / 0	0 / 0	0 / 0
Total	10 / 3366 (0,30 %)	3 / 3366 (0,09 %)	30 / 2576 (1,16 %)

Influenza (information détaillée)

13 / 3 366 résultat(s) positif(s) (0,39%) répertorié(s) pendant la semaine 23-34 se terminant le 26 août 2023

Influenza A :

- 0 / 0 culture(s) virale(s)
- 0 / 9 détection(s) d'antigènes
- 10 / 3 357 test(s) d'amplification d'acides nucléiques (RT-PCR)

Influenza B :

- 0 / 0 culture(s) virale(s)
- 0 / 9 détection(s) d'antigènes
- 3 / 3 357 test(s) d'amplification d'acides nucléiques (RT-PCR)

Total des cultures virales : 0 / 0

Total des détections d'antigènes : 0 / 9 (0,00%)

Total des tests d'amplification d'acides nucléiques (RT-PCR) : 13 / 3 357 (0,39%)

Distribution géographique des cas positifs selon la région de résidence

RSS	Influenza A				Influenza B			
	C	Ag	TAAN	Total	C	Ag	TAAN	Total
Bas-Saint-Laurent (01)	0	0	1	1	0	0	0	0
Saguenay - Lac-Saint-Jean (02)	0	0	0	0	0	0	0	0
Capitale-Nationale (03)	0	0	0	0	0	0	0	0
Mauricie et Centre-du-Québec (04)	0	0	0	0	0	0	0	0
Estrie (05)	0	0	0	0	0	0	0	0
Montréal (06)	0	0	2	2	0	0	2	2
Outaouais (07)	0	0	1	1	0	0	0	0
Abitibi-Témiscamingue (08)	0	0	0	0	0	0	0	0
Côte-Nord (09)	0	0	0	0	0	0	0	0
Nord-du-Québec (10)	0	0	0	0	0	0	0	0
Gaspésie - Îles-de-la-Madeleine (11)	0	0	0	0	0	0	0	0
Chaudière-Appalaches (12)	0	0	1	1	0	0	0	0
Laval (13)	0	0	0	0	0	0	0	0
Lanaudière (14)	0	0	0	0	0	0	0	0
Laurentides (15)	0	0	2	2	0	0	0	0
Montréal (16)	0	0	2	2	0	0	0	0
Nunavik (17)	0	0	0	0	0	0	0	0
Terres-Cries-de-la-Baie-James (18)	0	0	0	0	0	0	0	0
Inconnu	0	0	1	1	0	0	1	1
Hors-Québec	0	0	0	0	0	0	0	0
Total	0	0	10	10	0	0	3	3

Distribution des cas d'influenza A et B selon l'âge

Âge	Influenza A	Influenza B	Âge	Influenza A	Influenza B
< 1 an	0	1	40 - 49 ans	2	1
1 - 4 ans	1	0	50 - 59 ans	3	0
5 - 9 ans	0	0	60 - 69 ans	1	0
10 - 14 ans	0	0	70 - 79 ans	1	0
15 - 19 ans	0	0	80 - 89 ans	1	0
20 - 29 ans	0	0	>= 90 ans	1	1
30 - 39 ans	0	0			

Tests déclarés d'influenza et pourcentage de tests positifs, par semaine, Québec (saison 2022-2023)

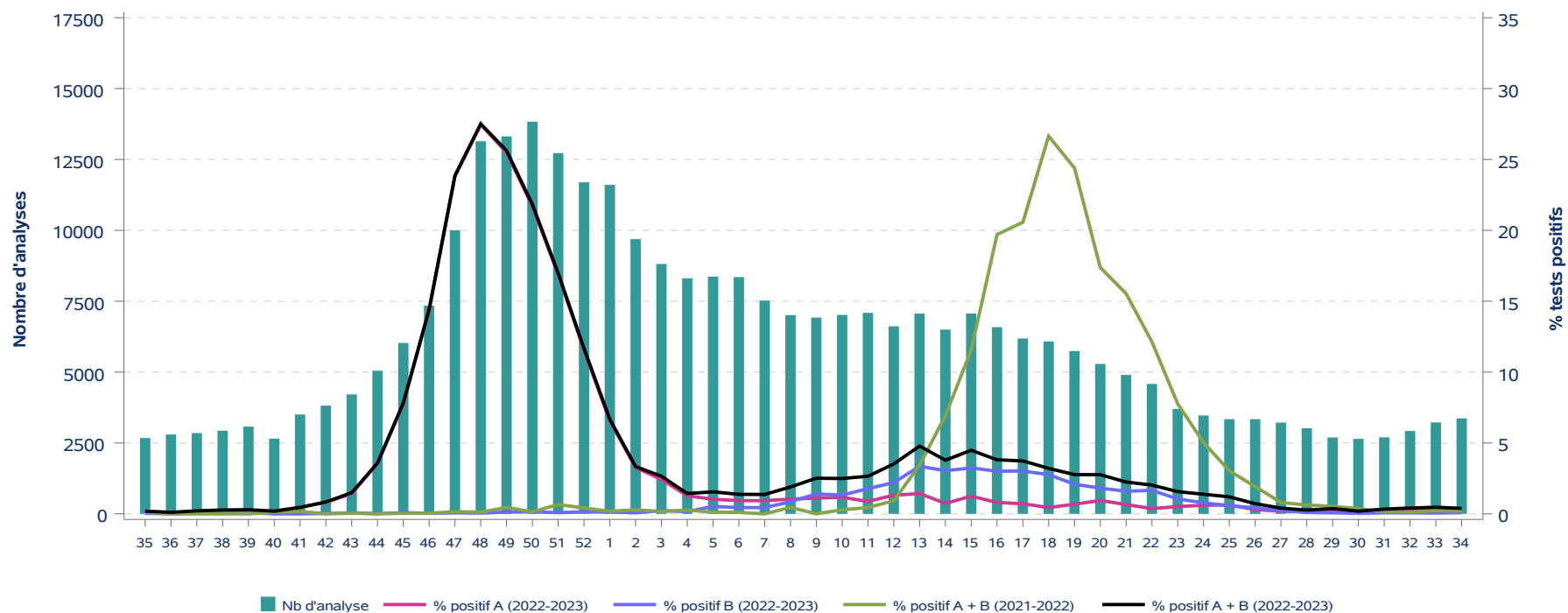

Tests déclarés d'influenza et pourcentage de tests positifs, par semaine, Québec (saison 2022-2023)

Saison 2021-2022								Saison 2022-2023							
Semaine	Influenza A			Influenza B			A et B	Semaine	Influenza A			Influenza B			A et B
	Nb de tests	Nb de tests positifs	% tests positifs	Nb de tests	Nb de tests positifs	% tests positifs	% tests positifs		Nb de tests	Nb de tests positifs	% tests positifs	Nb de tests	Nb de tests positifs	% tests positifs	% tests positifs
35	901	1	0,1	918	0	0,0	0,1	35	2 674	4	0,1	2 674	1	0,0	0,2
36	1 459	0	0,0	1 459	0	0,0	0,0	36	2 799	3	0,1	2 799	0	0,0	0,1
37	1 718	0	0,0	1 718	0	0,0	0,0	37	2 847	5	0,2	2 847	1	0,0	0,2
38	1 596	0	0,0	1 596	0	0,0	0,0	38	2 933	7	0,2	2 933	1	0,0	0,3
39	1 179	0	0,0	1 179	0	0,0	0,0	39	3 076	6	0,2	3 076	3	0,1	0,3
40	1 646	0	0,0	1 759	2	0,1	0,1	40	2 653	5	0,2	2 653	0	0,0	0,2
41	1 667	0	0,0	1 773	3	0,2	0,2	41	3 504	16	0,5	3 504	0	0,0	0,5
42	2 050	0	0,0	2 050	0	0,0	0,0	42	3 817	31	0,8	3 817	1	0,0	0,8
43	2 119	1	0,0	2 119	0	0,0	0,0	43	4 213	60	1,4	4 213	3	0,1	1,5
44	2 323	0	0,0	2 323	0	0,0	0,0	44	5 049	180	3,6	5 049	1	0,0	3,6
45	2 441	1	0,0	2 441	0	0,0	0,0	45	6 028	467	7,7	6 028	5	0,1	7,8
46	2 261	0	0,0	2 261	1	0,0	0,0	46	7 345	1 057	14,4	7 345	3	0,0	14,4
47	2 584	3	0,1	2 584	1	0,0	0,2	47	10 000	2 380	23,8	10 000	7	0,1	23,9
48	2 471	2	0,1	2 471	1	0,0	0,1	48	13 143	3 609	27,5	13 143	7	0,1	27,5
49	2 880	9	0,3	2 880	4	0,1	0,5	49	13 314	3 394	25,5	13 314	17	0,1	25,6
50	2 759	4	0,1	2 759	0	0,0	0,1	50	13 830	2 999	21,7	13 830	20	0,1	21,8
51	3 049	18	0,6	3 049	2	0,1	0,7	51	12 723	2 149	16,9	12 723	11	0,1	17,0
52	-	-	-	-	-	-	-	52	11 696	1 349	11,5	11 696	16	0,1	11,7
1	2 249	4	0,2	2 249	0	0,0	0,2	1	11 604	759	6,5	11 604	15	0,1	6,7
2	1 400	4	0,3	1 400	0	0,0	0,3	2	9 690	316	3,3	9 690	7	0,1	3,3
3	1 223	2	0,2	1 223	0	0,0	0,2	3	8 814	214	2,4	8 814	20	0,2	2,7
4	1 136	3	0,3	1 136	0	0,0	0,3	4	8 308	106	1,3	8 308	13	0,2	1,4
5	844	1	0,1	844	0	0,0	0,1	5	8 368	86	1,0	8 368	44	0,5	1,6
6	985	1	0,1	985	0	0,0	0,1	6	8 351	78	0,9	8 351	37	0,4	1,4
7	832	0	0,0	832	0	0,0	0,0	7	7 522	70	0,9	7 522	33	0,4	1,4
8	843	3	0,4	875	1	0,1	0,5	8	7 011	73	1,0	7 011	60	0,9	1,9
9	911	0	0,0	911	0	0,0	0,0	9	6 924	77	1,1	6 924	97	1,4	2,5
10	1 040	3	0,3	1 040	0	0,0	0,3	10	7 017	82	1,2	7 017	93	1,3	2,5
11	902	4	0,4	902	0	0,0	0,4	11	7 089	62	0,9	7 089	126	1,8	2,7
12	1 186	11	0,9	1 186	0	0,0	0,9	12	6 615	87	1,3	6 615	146	2,2	3,5
13	1 484	51	3,4	1 484	0	0,0	3,4	13	7 065	101	1,4	7 065	237	3,4	4,8
14	1 644	114	6,9	1 644	0	0,0	6,9	14	6 501	48	0,7	6 501	198	3,0	3,8
15	1 896	218	11,5	1 896	1	0,1	11,6	15	7 068	88	1,2	7 068	229	3,2	4,5
16	3 060	602	19,7	3 060	1	0,0	19,7	16	6 585	53	0,8	6 585	198	3,0	3,8
17	4 674	964	20,6	4 691	1	0,0	20,6	17	6 186	44	0,7	6 186	187	3,0	3,7
18	4 751	1 264	26,6	4 751	2	0,0	26,6	18	6 078	27	0,4	6 078	168	2,8	3,2
19	5 434	1 320	24,3	5 434	6	0,1	24,4	19	5 743	39	0,7	5 743	120	2,1	2,8
20	4 707	806	17,1	4 707	12	0,3	17,4	20	5 288	50	0,9	5 288	96	1,8	2,8
21	4 551	702	15,4	4 551	5	0,1	15,5	21	4 898	32	0,7	4 898	78	1,6	2,2
22	4 607	550	11,9	4 596	9	0,2	12,1	22	4 582	17	0,4	4 582	76	1,7	2,0
23	4 924	364	7,4	4 916	18	0,4	7,8	23	3 698	19	0,5	3 698	39	1,1	1,6
24	4 333	211	4,9	4 321	7	0,2	5,0	24	3 470	21	0,6	3 470	27	0,8	1,4
25	4 679	132	2,8	4 607	10	0,2	3,0	25	3 340	21	0,6	3 340	19	0,6	1,2
26	4 996	89	1,8	4 996	7	0,1	1,9	26	3 339	10	0,3	3 339	14	0,4	0,7
27	4 609	32	0,7	4 609	5	0,1	0,8	27	3 219	6	0,2	3 219	7	0,2	0,4
28	3 853	22	0,6	3 853	2	0,1	0,6	28	3 019	5	0,2	3 019	3	0,1	0,3
29	3 038	12	0,4	3 038	4	0,1	0,5	29	2 694	8	0,3	2 694	2	0,1	0,4
30	2 721	9	0,3	2 721	1	0,0	0,4	30	2 645	4	0,2	2 645	1	0,0	0,2
31	2 835	2	0,1	2 835	2	0,1	0,1	31	2 700	7	0,3	2 700	2	0,1	0,3
32	2 602	2	0,1	2 602	1	0,0	0,1	32	2 923	10	0,3	2 923	2	0,1	0,4
33	2 635	5	0,2	2 635	1	0,0	0,2	33	3 225	13	0,4	3 225	2	0,1	0,5
34	2 565	5	0,2	2 565	0	0,0	0,2	34	3 366	10	0,3	3 366	3	0,1	0,4